

*SAĞLIK  
BİLİMLERİ  
ENSTİTÜSÜ*

**2018 YILI  
FAALİYET RAPORU**

[31.01.2019]

# SUNUŞ

İzmir Kâtip Çelebi Üniversitesi Sağlık Bilimleri Enstitüsü 2547 sayılı yükseköğretim kanununun ilgili hükümleri gereğince 26.07.2011 tarihinde kurulmuştur. Enstitümüz bünyesinde bugün Tıp Fakültesi, Sağlık Bilimleri Fakültesi ve Diş Hekimliği Fakültesi'nin ilgili Anabilim Dallarında 15 doktora ve 21 yüksek lisans programı bulunmaktadır.

Enstitümüz, bilimsel düşünmeyi yaşamın her alanında rehber edinen, yaşam boyu öğrenme bilinci ile dolu, özgür düşünen ve tartışan, araştıran, sorgulayan, etik değerlerden ödün vermeyen, ürettiği bilimsel bilgileri insanlığın hizmetine sunan bilim insanları yetiştirmeyi amaç edinmiştir.

İzmir Kâtip Çelebi Üniversitesi Sağlık Bilimleri Enstitüsü, Lisansüstü eğitim öğrencilerinin araştırmalara dayalı güncel mesleki bilgilere ulaşmasını, bilgiyi sorgulama ve eleştirel düşünme yeteneği kazanmasını ve bununda ötesinde öğrencilerinin yaşamındaki mutluluğa ve donanım sahibi olmasına katkıda bulunmayı hedeflemektedir.

2018 Yılında Enstitümüz tarafından gerçekleştirilen hizmetler ve sürdürülen faaliyetlere ilişkin hazırlanan "2018 Yılı Birim Faaliyet Raporu" sunulmaktadır.

**Prof.Dr.Ahmet KOYU**  
**Enstitü Müdürü**

## İÇİNDEKİLER

SUNUŞ .....	1
-------------	---

### I. GENEL BİLGİLER

A. Misyon ve Vizyon .....	4
B. Yetki, Görev ve Sorumluluklar.....	4
C. İdareye İlişkin Bilgiler.....	5
1- Fiziksel Yapı.....	5
2- Örgüt Yapısı.....	9
3- Bilgi ve Teknolojik Kaynaklar .....	10
4- İnsan Kaynakları.....	10
5- Sunulan Hizmetler.....	15
6- Yönetim ve İç Kontrol Sistemi.....	24
D. Diğer Hususlar.....	24

### II. AMAÇ ve HEDEFLER

A. İdarenin Amaç ve Hedefleri .....	25
B. B. Temel Politikalar ve Öncelikler.....	25
C. C. Diğer Hususlar.....	25

### III. FAALİYETLERE İLİŞKİN BİLGİ VE DEĞERLENDİRMELER

#### A. Mali Bilgiler

1. Bütçe Uygulama Sonuçları .....	26
2. Temel Mali Tablolara İlişkin Açıklamalar.....	26
3. Mali Denetim Sonuçları.....	27
4. Diğer Hususlar .....	27

#### B. Performans Bilgileri

1. Faaliyet ve Proje Bilgileri .....	28
2. Performans Sonuçları Tablosu.....	30

3. Performans Sonuçlarının Değerlendirilmesi .....	31
4. Performans Bilgi Sisteminin Değerlendirilmesi.....	31
5. Diğer Hususlar.....	31

#### **IV. KURUMSAL KABİLİYET ve KAPASİTENİN DEĞERLENDİRİLMESİ**

A. Üstünlükler .....	32
B. Zayıflıklar.....	32
C. Değerlendirme.....	32

#### **V. ÖNERİ VE TEDBİRLER.....**

#### **EK**

İç Kontrol Güvence Beyanı

## **I. GENEL BİLGİLER**

### **A. MİSYON VE VİZYON**

#### **Üniversitemizin;**

**Misyonu** İnsanlığın refahını arttırmayı ve belirlediği temalar altındaki sorunları çözmeyi önceleyen araştırmalar yapmak, sonuçlarını uygulamaya dönüştürmek; girişimci, kendini sürekli geliştiren, hak ve sorumluluklarının bilincinde, meslekî ve akademik alanda yetkin bireyler yetiştirmek ve bilgi birikimini toplumun hizmetine sunmaktır.

**Vizyonu** Bilgiyi üreten, kullanan, paylaşan ve temalarla farklılaşan öncü bir üniversite olmak.

**Temel Değerlerimiz** Şeffaflık, Hesap verebilirlik, Liyakat, Yenilikçilik, Katılımcılık, Estetik duyarlılık

#### **Enstitümüzün;**

##### **Misyon**

Öğrencilerin kendi potansiyellerini ortaya koymalarına fırsat verecek bir ortamda, en üst düzeyde lisansüstü eğitim verilmesini sağlayarak evrensel bilime katkı yapan, mutlu ve donanımlı uzmanlar/bilim adamları yetiştirmek.

##### **Vizyon**

Sağlık bilimleri alanında eğitim ve araştırmalarıyla ulusal ve uluslararası düzeyde saygın ve tercih edilen; değişen dünya koşullarında alanında sorunlara çözümler üretebilen bir kurum olmak.

### **B. Yetki, Görev ve Sorumluluklar**

27/09/2016 tarihli ve 29840 sayılı İzmir Kâtip Çelebi Üniversitesi Lisansüstü Eğitim-Öğretim ve Sınav Yönetmeliği hükümleri kapsamında faaliyet gösteren Enstitümüz, Diş Hekimliği Fakültesi, Tıp Fakültesi ve Sağlık Bilimleri Fakültesi disiplin alanlarında lisansüstü eğitim-öğretim ile ilgili işlemlerin koordinasyonundan sorumludur.

- Anabilim Dallarından gelen lisansüstü eğitim ve öğretim programı açılması ile ilgili talepleri işleme koymak,
- Programlarla ilgili kontenjanların ilan edilmesi,
- Giriş, yeterlilik ve tez savunma sınavlarının düzenlenmesi,
- Öğrenci kayıtlarının alınması,

gibi görev ve sorumluluklara sahiptir.

## C. İdareye İlişkin Bilgiler

### 1. Fiziksel Yapı

Sağlık Bilimleri Enstitüsü bünyesinde 1 müdür, 2 müdür yardımcısı, 1 enstitü sekreteri ve 1 adet idari ofis kullanılmaktadır. Ayrıca Enstitü çalışmaları için bir toplantı salonu bulunmaktadır. Enstitüye ait bir kapalı arşiv vardır. Bir tane çok amaçlı ofis Enstitü çalışanlarının sosyal gereksinimleri için kullanılmaktadır.

**Tablo 1. Faaliyet Gösterilen Tahsisli Fiziksel Alanlar**

Yerleşke Adı	Açık Alan (m <sup>2</sup> )	Kapalı Alan (m <sup>2</sup> )	Toplam	Açıklama
İKÇÜ Kampüs	-	130	130	
<b>TOPLAM</b>		<b>130</b>	<b>130</b>	

**Tablo 2. Kullanım Amacına Göre Kapalı Alan Dağılımı**

Kategori	Alan (m <sup>2</sup> )		
	2016	2017	2018
<b>İdari alanlar</b>	100	100	100
<b>Araştırma alanları</b>			
<b>Eğitim alanları</b>	30	30	30
<b>Sosyal alanlar</b>			
<b>TOPLAM</b>	130	130	130

**Tablo 3. Toplantı ve Konferans Alanları**

Kapasite	Toplantı Salonu	Konferans Salonu	Toplam
0-50 Kişilik	1 toplantı salonu	-	<b>1</b>
51-75 Kişilik			
76-100 Kişilik			
101-150 Kişilik			
151-250 Kişilik			
251- Üzeri Kişilik			
<b>TOPLAM</b>			

**Tablo 4. Diğer Sosyal Alanlar**

Adı/Türü	Sayı	Alan (m <sup>2</sup> )	Kapasite
Ofis (Çay, yeme içme vb)	1	10	
<b>TOPLAM</b>	<b>1</b>	<b>10</b>	

<b>Tablo 5 Personel Hizmet Alanları</b>			
<b>Alan Adı</b>	<b>Sayısı</b>	<b>Alanı (m<sup>2</sup>)</b>	<b>Kullanan Kişi Sayısı</b>
Akademik Personel Ofisi			
İdari Personel Ofisi	5	100	6
Servis			
<b>TOPLAM</b>	<b>5</b>	<b>100</b>	<b>6</b>

<b>Tablo 6 Diğer Hizmet Alanları</b>		
<b>Alan Adı</b>	<b>Adet</b>	<b>Alan (m<sup>2</sup>)</b>
Ambar/Depo		
Arşiv	1	20
Hizmet Atölyesi		
<b>TOPLAM</b>	<b>1</b>	<b>20</b>

<b>Tablo 7 Dayanıklı Taşınırlar</b>					
<b>Hesap Kodu</b>	<b>I. Düzey Kodu</b>	<b>II. Düzey Kodu</b>	<b>Taşınır Adı</b>	<b>Ölçü birimi</b>	<b>Miktarı</b>
<b>253</b>			<b>Tesis, Makine ve Cihazlar</b>		
253	02		Makineler ve Aletler Grubu		
253	02	01	Tarım ve Ormancılık Makineleri ve Aletleri		
253	02	02	İnşaat Makineleri ve Aletleri		
253	02	03	Atölye Makineleri ve Aletleri		
253	02	04	İş Makineleri ve Aletleri		
253	02	05	Güç Elektroniği ve Basıncılı Makineler ile Aletleri		
253	02	06	Posta Makineleri		
253	02	07	Paketleme Makineleri		
253	02	08	Etiketleme ve Numaralandırma Makineleri		
253	02	09	Ayırma, Sınıflandırma Makineleri		
253	02	10	Matbaacılıkta Kullanılan Makine ve Aletler		
253	03		Cihazlar ve Aletler Grubu		
253	03	01	Yıkama, Temizleme ve Ütüleme Cihaz ve Araçları		
253	03	02	Beslenme/Gıda ve Mutfak Cihaz ve Aletleri		

253	03	03	Kurtarma Amaçlı Cihaz ve Aletler		
253	03	04	Ölçüm, Tartı, Çizim Cihazları ve Aletleri		
253	03	05	Tıbbi ve Biyolojik Amaçlı Kullanılan Cihazlar ve Aletler		
253	03	06	Araştırma ve Üretim Amaçlı Cihazları ve Aletleri		
253	03	07	Müzik Aletleri ve Aksesuarları		
253	03	08	Spor Amaçlı Kullanılan Cihaz ve Aletler		
<b>254</b>			<b>Taşıtlar Grubu</b>		
254	01		Karayolu Taşıtları Grubu		
254	01	01	Otomobiller		
254	01	01	Makam Araçları		
254	01	01	Hizmet Araçları		
254	01	02	Yolcu Taşıma Araçları		
254	01	02	Otobüsler		
254	01	02	Minibüsler		
254	01	02	Midibüsler		
254	01	02	Minivanlar veya Vanlar		
254	01	02	Diğer Yolcu Taşıma Araçları		
254	01	03	Yük Taşıma Araçları		
254	01	03	Tırlar		
254	01	03	Kamyonlar		
254	01	03	Kamyonetler		
254	01	03	Kargo Kamyonları		
254	01	03	Pick-uplar		
254	01	03	Diğer Yük Taşıma Araçları		
<b>255</b>			<b>Demirbaşlar Grubu</b>		
255	01		Döşeme ve Mefruşat Grubu		
255	01	01	Döşeme Demirbaşları		
255	01	02	Temsil ve Tören Demirbaşları		
255	01	03	Koruyucu Giysi ve Malzemeler		
255	01	04	Seyahat, Muhafaza ve Taşıma Amaçlı Demirbaş Niteliğindeki Taşınırlar		
255	01	05	Hastanede Kullanılan Demirbaş Niteliğindeki Taşınırlar		
255	02		Büro Makineleri Grubu		
255	02	01	Bilgisayarlar ve Sunucular	Adet	7
255	02	02	Bilgisayar Çevre Birimleri		
255	02	03	Teksir ve Çoğaltma Makineleri		
255	02	04	Haberleşme Cihazları	Adet	7
255	02	05	Ses, Görüntü ve Sunum Cihazları	Adet	3
255	02	06	Aydınlatma Cihazları		
255	02	99	Diğer Büro Makineleri ve Aletleri Grubu		
255	03		Mobilyalar Grubu		
255	03	01	Büro Mobilyaları		
255	03	02	Misafirhane, Konaklama ve Barınma Amaçlı Mobilyalar		
255	03	03	Kafeterya ve Yemekhane Mobilyaları		
255	03	04	Bebek ve Çocuk Mobilyası ve Aksesuarları		



255	03	05	Seminer ve Sunum Amaçlı Ürünler		
255	04		Beslenme/Gıda ve Mutfak Demirbaşları Grubu		
255	04	01	Yemek Hazırlama Ekipmanları		
255	06		Tarihi veya Sanat Değeri Olan Demirbaşlar Grubu		
255	06	03	Geleneksel Türk Süslemeleri		
255	06	04	Güzel Sanat Eserleri		
255	06	08	Mühür ve Mühür Baskıları	Adet	2
255	07		Kütüphane Demirbaşları Grubu		
255	07	01	Kütüphane Mobilyaları		
255	07	02	Basılı Yayınlar		
255	07	03	Görsel ve İşitsel Kaynaklar		
255	07	04	Bilgi Saklama Üniteleri		
255	08		Eğitim Demirbaşları Grubu		
255	08	01	Eğitim Mobilyaları ve Donanımları		
255	08	02	Öğrenmeyi Kolaylaştırıcı Ekipmanlar		
255	08	03	Derslik Süslemeleri		
255	08	04	Okul Bahçesi ve Oyun Demirbaşları		
255	09		Spor Amaçlı Kullanılan Demirbaşlar Grubu		
255	09	01	Doğa Sporlarında Kullanılan Demirbaşlar		
255	09	02	Salon Sporlarında Kullanılan Demirbaşlar		
255	09	03	Saha Sporlarında Kullanılan Demirbaşlar		
255	09	99	Diğer Spor Amaçlı Kullanılan Demirbaşlar		
255	10		Güvenlik, Kontrol ve Tedbir Amaçlı Demirbaşlar Grubu		
255	10	01	Güvenlik ve Korunma Amaçlı Araçlar		
255	10	02	Kontrol ve Güvenlik Sistemleri		
255	10	03	Yangın Söndürme ve Tedbir Cihaz ve Araçları		
255	12		Kullanımda Olan Demirbaş Niteliğindeki Değerli Eşyalar		
255	12	02	Büro Malzemeleri	Adet	20
255	99		Diğer Demirbaşlar Grubu		
255	99	01	Seyyar Kulübe, Kabin, Büfe, Sandık ve Kafesler		
255	99	02	Seyyar Tanklar ve Tüpler		
<b>TOPLAM</b>				Adet	39

## 2. Örgüt Yapısı

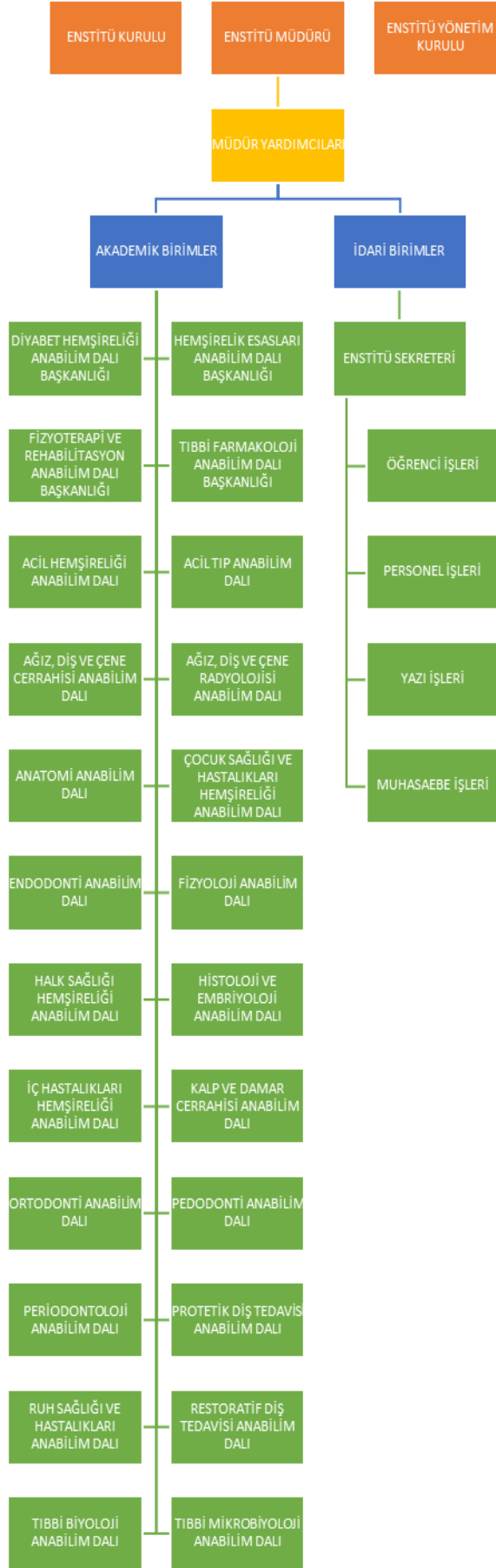

### 3. Bilgi ve Teknolojik Kaynaklar

Tablo 8 Bilgi ve Teknoloji Araçları				
Cinsi	İdari Amaçlı	Eğitim Amaçlı	Araştırma Amaçlı	Toplam (Adet)
Masaüstü Bilgisayarlar	7	-	-	7
Taşınabilir Bilgisayarlar	1	-	-	1
Projeksiyon	1	2	-	3
Yazıcı	6	-	-	6
Faks	-	-	-	-
Tarayıcılar	1	-	-	-
Diğer	-	-	-	-

### 4. İnsan Kaynakları

Tablo 9 Akademik Personel						
Unvan	Kadro Doluluk Oranına Göre				Kadroların İstihdam Şekline Göre	
	Dolu	Boş	Toplam	Doluluk Oranı %	Tam Zamanlı	Yarı Zamanlı
Profesör						
Doçent						
Yardımcı Doçent						
Öğretim Görevlisi						
Okutman						
Araştırma Görevlisi	5	0	5	100	X	-
Eğitim ve Öğretim Planlamacısı						
Sahne Uygulamacısı						
Sanat Uygulamacısı						
Sanatçı Öğretim Elemanı						
Uzman						
Çevirici						
<b>TOPLAM</b>	<b>5</b>		<b>5</b>	<b>100</b>		

**Tablo 10 Akademik Personelin Unvan Bazında Birimlere Dağılımı**

Bölüm/Anabilim Dalı	Prof.	Doç.	Dr. Öğr. Üyesi	Öğr. Gör.	Arş. Gör.		Genel Toplam
					ÖYP	Diğer	
Fizyoloji						2	2
Anatomi						2	2
Tıbbi Farmakoloji						1	1
<b>TOPLAM</b>						5	5

**Tablo 11 Başka Üniversitelerden Üniversitemizde Yapılan Görevlendirmeler (2547/40 a, b, c)**

Görevlendirildiği Bölüm	Dayanak Madde	Geldiği Üniversite	Sayı
Pedodonti Anabilim Dalı	40/a	Ege Üniversitesi	2
Protetik Diş Tedavisi	40/a	Ege Üniversitesi	2
Endodonti	40/a	Ege Üniversitesi	2
			6

**Tablo 12 Akademik Personelin Yaş İtibariyle Dağılımı**

Unvan	23 Altı	23-30	31-35	36-40	41-50	51 ve üzeri
Profesör						
Doçent						
Dr. Öğr. Üyesi						
Öğretim Görevlisi						
Araştırma Gör.		3	2			
Eğitim ve Öğretim Planlamacısı						
Sahne Uygulamacısı						
Sanat Uygulamacısı						
Sanatçı Öğretim Elemanı						
Çevirici						
<b>ORAN (%)</b>		<b>60</b>	<b>40</b>			

<b>TOPLAM</b>		<b>3</b>	<b>2</b>			
---------------	--	----------	----------	--	--	--

**Tablo 13 Akademik Personelin Cinsiyet İtibariyle Dağılımı**

<b>Unvan</b>	<b>Kadın</b>	<b>Erkek</b>	<b>Toplam</b>
Profesör			
Doçent			
Dr. Öğr. Üyesi			
Öğretim Görevlisi			
Araştırma Görevlisi	5		5
Eğitim ve Öğretim Planlamacısı			
Sahne Uygulaticısı			
Sanat Uygulaticısı			
Sanatçı Öğretim Elemanı			
Çevirici			
<b>ORAN (%)</b>	<b>100</b>		
<b>TOPLAM</b>	<b>5</b>		<b>5</b>

**Tablo 14 Akademik Personelin Hizmet Süreleri İtibariyle Dağılımı**

<b>UNVAN</b>	<b>1-3 Yıl</b>	<b>4-6 Yıl</b>	<b>7-10 Yıl</b>	<b>11-15 Yıl</b>	<b>16-20 Yıl</b>	<b>21 Yıl ve Üzeri</b>	<b>TOPLAM</b>
Profesör							
Doçent							
Dr. Öğr. Üyesi							
Öğretim Görevlisi							
Araştırma Görevlisi		5					5
Eğitim ve Öğretim Planlamacısı							
Sahne Uygulaticısı							
Sanat Uygulaticısı							
Sanatçı Öğretim Elemanı							
Çevirici							
<b>ORAN (%)</b>		<b>100</b>					

<b>TOPLAM</b>		<b>5</b>					<b>5</b>
---------------	--	----------	--	--	--	--	----------

**Tablo 15 Kadro Doluluk Oranına Göre İdari Personel Sayıları**

Hizmet Sınıfı	Dolu	Boş	Toplam	Doluluk Oranı (%)
Genel İdari Hizmetler Sınıfı	2		2	100
Sağlık Hizmetleri Sınıfı				
Teknik Hizmetleri Sınıfı				
Eğitim ve Öğretim Hizmetleri Sınıfı				
Avukatlık Hizmetleri Sınıfı				
Din Hizmetleri Sınıfı				
Yardımcı Hizmetler Sınıfı	1		1	100
<b>TOPLAM</b>	<b>3</b>		<b>3</b>	<b>100</b>

**Tablo 16 İdari Personelin Alt Birimlere Dağılımı**

Sıra No	Alt Birim Adı	Sayı
1	Öğrenci İşleri	1
2	Yazı İşleri	1
3	Enstitü Sekreteri	1
<b>TOPLAM</b>		<b>3</b>

**Tablo 17 Engelli İdari Personelin Hizmet Sınıflarına Göre Dağılımı**

Hizmet Sınıfı	Unvanı	Sayısı	Engellilik Derecesi
Genel İdari Hizmetler	Memur	1	<b>40</b>
Sağlık Hizmetleri Sınıfı			
Teknik Hizmetler Sınıfı			
Eğitim ve Öğretim Hizmetleri Sınıfı			
Avukatlık Hizmetleri Sınıfı			
Din Hizmetleri Sınıfı			

Yardımcı Hizmetler Sınıfı			
<b>TOPLAM</b>			<b>1</b>

**Tablo 18 İdari Personelin Eğitim Durumuna Göre Dağılımı**

	İlköğretim	Lise	Ön Lisans	Lisans	Lisansüstü
<b>TOPLAM</b>	1				2
<b>ORAN (%)</b>	33				67

**Tablo 19 İdari Personelin Hizmet Sürelerine Göre Dağılımı**

	1-3 Yıl	4-6 Yıl	7-10 Yıl	11-15 Yıl	16-20 Yıl	21 Yıl ve Üzeri
<b>TOPLAM</b>	2				1	
<b>ORAN (%)</b>	67				33	

**Tablo 20 İdari Personelin Yaş İtibariyle Dağılımı**

	23 Altı	23-30	31-35	36-40	41-50	51 ve Üzeri
<b>TOPLAM</b>		1	1	1		
<b>ORAN (%)</b>		33,33	33,33	33,33		

**Tablo 21 İdari Personelin Cinsiyete Göre Dağılımı**

Hizmet Sınıfı	K	E	Toplam
Genel İdari Hizmetler Sınıfı		2	2
Sağlık Hizmetleri Sınıfı			
Teknik Hizmetleri Sınıfı			
Eğitim ve Öğretim Hizmetleri Sınıfı			
Avukatlık Hizmetleri Sınıfı			
Din Hizmetleri Sınıfı			
Yardımcı Hizmetler Sınıfı	1		1
<b>TOPLAM</b>	1	2	3

**Tablo 22 İdari Personel Atanma/Ayrılma Verileri**

	Atanma			Ayrılma	
	Açıktan	Nakil	İstisna (*)	Emekli	Diğer
<b>TOPLAM</b>					<b>1</b>

## 5. Sunulan Hizmetler

### 5.1. Eğitim-Öğretim Hizmetleri

**Tablo 23 Eğitim-Öğretim Programları**

Sıra No	Programın adı	Programın Niteliği*
1	ACİL HEMŞİRELİĞİ	TEZLİ YÜKSEK LİSANS
2	ANATOMİ	TEZLİ YÜKSEK LİSANS
3	BIYOFİZİK	TEZLİ YÜKSEK LİSANS
4	ÇOCUK SAĞLIĞI VE HASTALIKLARI HEMŞİRELİĞİ	TEZLİ YÜKSEK LİSANS
5	DIYABET HEMŞİRELİĞİ	TEZLİ YÜKSEK LİSANS
6	FİZYOLOJİ	TEZLİ YÜKSEK LİSANS
7	FİZYOTERAPİ VE REHABİLİTASYON	TEZLİ YÜKSEK LİSANS
8	HALK SAĞLIĞI HEMŞİRELİĞİ	TEZLİ YÜKSEK LİSANS
9	HEMŞİRELİK ESASLARI	TEZLİ YÜKSEK LİSANS
10	HEMŞİRELİK TEZLİ YÜKSEK LİSANS PROGRAMI	TEZLİ YÜKSEK LİSANS
11	HEMŞİRELİK TEZSİZ YÜKSEK LİSANS	TEZSİZ YÜKSEK LİSANS
12	HİSTOLOJİ VE EMBRİYOLOJİ	TEZLİ YÜKSEK LİSANS
13	İÇ HASTALIKLARI HEMŞİRELİĞİ	TEZLİ YÜKSEK LİSANS
14	İLK VE ACİL YARDIM	TEZLİ YÜKSEK LİSANS
15	ORTODONTİ	TEZLİ YÜKSEK LİSANS
16	PERFÜZYON	TEZLİ YÜKSEK LİSANS
17	PSİKİYATRİ HEMŞİRELİĞİ	TEZLİ YÜKSEK LİSANS
18	TIBBİ BİYOLOJİ VE GENETİK	TEZLİ YÜKSEK LİSANS
19	TIBBİ FARMAKOLOJİ	TEZLİ YÜKSEK LİSANS
20	TIBBİ MİKROBİYOLOJİ	TEZLİ YÜKSEK LİSANS
21	AĞIZ, DIŞ VE ÇENE CERRAHİSİ	DOKTORA
22	AĞIZ, DIŞ VE ÇENE RADYOLOJİSİ	DOKTORA
23	ANATOMİ	DOKTORA
24	ENDODONTİ	DOKTORA
25	FİZYOLOJİ	DOKTORA
26	İÇ HASTALIKLARI HEMŞİRELİĞİ	DOKTORA
27	NÖROANATOMİ	DOKTORA
28	ORTODONTİ	DOKTORA
29	PEDODONTİ	DOKTORA
30	PERİODONTOLOJİ	DOKTORA



31	PROTETİK DİŞ TEDAVİSİ	DOKTORA
32	RESTORATİF DİŞ TEDAVİSİ	DOKTORA
33	TIBBİ BİYOLOJİ VE GENETİK	DOKTORA

**Tablo 24 Öğrenci Sayıları (Hazırlık Sınıfı Dahil)**

Bölüm/Anabilim Dalı	Erkek	Kız	Toplam
ACİL HEMŞİRELİĞİ TEZLİ YÜKSEK LİSANS PROGRAMI	2	2	4
ANATOMİ TEZLİ YÜKSEK LİSANS PROGRAMI	1	4	5
ÇOCUK SAĞLIĞI VE HASTALIKLARI HEMŞİRELİĞİ TEZLİ YÜKSEK LİSANS PROGRAMI	1	8	9
DİYABET HEMŞİRELİĞİ TEZLİ YÜKSEK LİSANS PROGRAMI	-	2	2
FİZYOLOJİ TEZLİ YÜKSEK LİSANS PROGRAMI	-	-	-
FİZYOTERAPİ VE REHABİLİTASYON TEZLİ YÜKSEK LİSANS PROGRAMI	10	10	20
HALK SAĞLIĞI HEMŞİRELİĞİ TEZLİ YÜKSEK LİSANS PROGRAMI	-	2	2
HEMŞİRELİK ESASLARI TEZLİ YÜKSEK LİSANS PROGRAMI	2	8	10
HEMŞİRELİK TEZLİ YÜKSEK LİSANS PROGRAMI	4	50	54
HEMŞİRELİK TEZSİZ YÜKSEK LİSANS	1	14	15
HİSTOLOJİ VE EMBRİYOLOJİ TEZLİ YÜKSEK LİSANS PROGRAMI	1	5	6
İÇ HASTALIKLARI HEMŞİRELİĞİ TEZLİ YÜKSEK LİSANS PROGRAMI	2	6	8
İLK VE ACİL YARDIM TEZLİ YÜKSEK LİSANS PROGRAMI	-	2	2
ORTODONTİ TEZLİ YÜKSEK LİSANS PROGRAMI	3	-	3
PERFÜZYON TEZLİ YÜKSEK LİSANS PROGRAMI	2	2	4
PSİKİYATRİ HEMŞİRELİĞİ TEZLİ YÜKSEK LİSANS PROGRAMI	-	9	9
TIBBİ BİYOLOJİ VE GENETİK TEZLİ YÜKSEK LİSANS PROGRAMI	3	5	8
TIBBİ FARMAKOLOJİ TEZLİ YÜKSEK LİSANS PROGRAMI	-	4	4
TIBBİ MİKROBİYOLOJİ TEZLİ YÜKSEK LİSANS PROGRAMI	-	1	1
AĞIZ, DİŞ VE ÇENE CERRAHİSİ	7	4	11
AĞIZ, DİŞ VE ÇENE RADYOLOJİSİ	1	-	1
ANATOMİ DOKTORA	-	2	2

NÖROANATOMİ	-	2	2
ENDODONTİ	4	1	5
FİZYOLOJİ DOKTORA	-	4	4
İÇ HASTALIKLARI HEMŞİRELİĞİ DOKTORA	-	-	-
ORTODONTİ	8	7	15
PEDODONTİ	-	4	4
PERİODONTOLOJİ	6	1	7
PROTETİK DİŞ TEDAVİSİ	5	3	8
RESTORATİF DİŞ TEDAVİSİ	2	3	5
TIBBİ BİYOLOJİ VE GENETİK DOKTORA	1	6	7
<b>TOPLAM</b>	<b>66</b>	<b>171</b>	<b>237</b>

**Tablo 25 Lisansüstü Öğrenci Sayıları**

Anabilim Dalı	2017-2018		2018-2019		Artış Oranı (%)
	Y.L.	D.	Y.L.	D.	
Ağız, Diş ve Çene Cerrahisi ABD	0	13	0	11	
Ağız, Diş ve Çene Radyolojisi ABD	0	1	0	1	
Ortodonti ABD	0	16	3	15	
Endodonti ABD	0	4	0	5	
Ortodonti ve Dentofasiyal Ortopedi ABD	0	0	0	0	
Pedodonti ABD	0	6	0	4	
Restoratif Diş Tedavisi ABD	0	9	0	5	
Oral Biyoloji ve Periodontoloji ABD	0	1	0	0	
Periodontoloji ABD	0	7	0	7	
Protetik Diş Tedavisi ABD	0	7	0	8	
Histoloji ve Embriyoloji ABD	3	0	6	2	
Tıbbi Biyoloji ve Genetik ABD	10	4	8	7	
Tıbbi Farmakoloji ABD	3	0	4	0	
Tıbbi Mikrobiyoloji ABD	2	0	1	0	
Fizyoloji ABD	1	3	0	4	
Anatomi ABD	2	1	5	4	
Hemşirelik ABD	68	0	69	0	
Acil Hemşireliği ABD	3	0	4	0	
Çocuk Sağlığı ve Hastalıkları Hemşireliği ABD	0	0	9	0	
Fizyoterapi ve Rehabilitasyon ABD	0	0	20	0	

İç Hastalıkları Hemşireliği ABD	0	0	8	0	
İlk ve Acil Yardım ABD	1	0	2	0	
Perfüzyon ABD	2	0	4	0	
<b>TOPLAM</b>	<b>95</b>	<b>72</b>	<b>143</b>	<b>73</b>	

**Tablo 26 Lisansüstü Öğrenci Sayılarının Programlara Dağılımı**

Program Türü	Anabilim Dalı Adı	Tezli	Tezsiz	Toplam
<b>Doktora</b>	Ağız, Diş ve Çene Cerrahisi			<b>11</b>
	Ağız, Diş ve Çene Radyolojisi			<b>1</b>
	Anatomi			<b>2</b>
	Endodonti (Ortak Ege Ü)			<b>5</b>
	Fizyoloji (Ortak CBÜ)			<b>4</b>
	İç Hastalıkları Hemşireliği			<b>-</b>
	Nöroanatomi			<b>2</b>
	Ortodonti (Ortak Ege Ü)			<b>7</b>
	Ortodonti			<b>8</b>
	Pedodonti (Ortak Ege Ü)			<b>4</b>
	Periodontoloji			<b>7</b>
	Protetik Diş Tedavisi			<b>8</b>
	Restoratif Diş Tedavisi(Ortak Kırıkkale Ü)			<b>5</b>
	Tıbbi Biyoloji ve Genetik (Ortak SDÜ)			<b>7</b>
	Doku Bilimi Mühendisliği ve Rejeneratif Tıp			<b>2</b>
<b>Toplam</b>				<b>73</b>
<b>Yüksek Lisans</b>	Acil Hemşireliği	4		<b>4</b>
	Anatomi	5		<b>5</b>
	Çocuk Sağlığı ve Hastalıkları Hemşireliği	9		<b>9</b>
	Diyabet Hemşireliği	2		<b>2</b>
	Fizyoloji (Ortak CBÜ)	-		<b>-</b>
	Fizyoterapi ve Rehabilitasyon	20		<b>20</b>
	Hemşirelik Tezli	54		<b>54</b>
	Hemşirelik Tezsiz		15	<b>15</b>
	Hemşirelik Esasları	10		<b>10</b>
	Halk Sağlığı Hemşireliği	2		<b>2</b>
	Histoloji ve Embriyoloji	6		<b>6</b>
	İç Hastalıkları Hemşireliği	8		<b>8</b>
İlk ve Acil Yardım	2		<b>2</b>	

	Ortodonti	3		<b>3</b>
	Perfüzyon	4		<b>4</b>
	Psikiyatri Hemşireliği	9		<b>9</b>
	Tıbbi Biyoloji ve Genetik (Ortak SDÜ)	4		<b>4</b>
	Tıbbi Biyoloji ve Genetik	4		<b>4</b>
	Tıbbi Farmakoloji	4		<b>4</b>
	Tıbbi Mikrobiyoloji	1		<b>1</b>
	<b>Toplam</b>	<b>151</b>	<b>15</b>	<b>166</b>
<b>GENEL TOPLAM</b>				

<b>Tablo 27 2018 Döneminden Önce Yapılan Mevcut Ortak Eğitim Protokolleri</b>				
<b>Sıra No</b>	<b>Üniversite Adı</b>	<b>Toplam Öğrenci Kontenjanı</b>	<b>Geçerlilik Süresi</b>	<b>Bölüm</b>
1	Ege Üniversitesi	40	Anabilim Dalı Kendi Doktora Programını Açıncaya Kadar	Endodonti Pedodonti
2	Celal Bayar Üniversitesi	10	Anabilim Dalı Kendi Doktora Programını Açıncaya Kadar	Fizyoloji
3	Kırıkkale Üniversitesi	10	Anabilim Dalı Kendi Doktora Programını Açıncaya Kadar	Restoratif Diş Tedavisi

<b>Tablo 28 Kaydı Silinen Öğrenci Sayısı (Yatay Geçiş Dışındaki Nedenlerle)</b>						
<b>Bölümü</b>	<b>Kendi İst.</b>	<b>Yük. Öğr. Çıkarma</b>	<b>Diğer</b>	<b>Toplam</b>	<b>Öğrenci Sayısı</b>	<b>(%) Oran</b>
Restoratif Diş Tedavisi ABD			3	3	5	
Protetik Diş Tedavisi ABD			2	2	8	
Pedodonti			2	2	4	

ABD						
Ağız, Diş ve Çene Cerrahisi ABD	1		-	1	11	
Hemşirelik ABD	2		2	4	69	
Tıbbi Biyoloji Genetik ABD	2			2	15	
Tıbbi Farmakoloji ABD	1			1	4	
Fizyoloji ABD	1			1	4	
<b>TOPLAM</b>	<b>7</b>		<b>9</b>	<b>16</b>	<b>120</b>	

**Tablo 29 Kaydı Dondurulan Öğrenci Sayısı**

<b>Bölümü</b>	<b>Kendi İst.</b>	<b>Yük. Öğr. Çıkarma</b>	<b>Diğer</b>	<b>Toplam</b>	<b>Öğrenci Sayısı</b>	<b>%</b>
Hemşirelik ABD	4			4	69	
Anatomi ABD	1			1	4	
Restoratif Diş Tedavisi ABD	1			1	5	
Ortodonti ABD	3			3	15	
Fizyoloji ABD	1			1	4	
Endodonti ABD	1			1	5	
Histoloji ve Embriyoloji ABD	1			1	2	
<b>Toplam</b>	<b>12</b>			<b>12</b>	<b>104</b>	

**Tablo 30 Yabancı Uyruklu Öğrenci Sayıları**

Bölüm Adı	Geldiği Ülke	Kız	Erkek	Toplam
Ağız, Diş ve Cerrahisi ABD	Arnavutluk, Azerbaycan	1	1	2
Ortodonti ABD	Suriye, Filistin	-	3	3
Protetik Diş Tedavisi ABD	Azerbaycan	-	1	1
İç Hastalıkları Hemşireliği ABD	Bulgaristan	-	1	1
<b>TOPLAM</b>		<b>1</b>	<b>6</b>	<b>7</b>

**Tablo 31 Ortak Program ile Yürütülen Yüksek Lisans ve Doktora Programları**

Yüksek Lisans Program Adı	Yüksek Lisans Öğrencisi Sayısı	Doktora Program Adı	Doktora Öğrencisi Sayısı	Toplam Öğrenci Sayısı
		Ağız, Diş ve Çene Cerrahisi	11	11
		Endodonti	5	5
		Pedodonti	4	4
		Protetik Diş Tedavisi	8	8
		Restoratif Diş Tedavisi	5	5
Fizyoloji	-	Fizyoloji	4	4
Tıbbi Biyoloji ve Genetik	4	Tıbbi Biyoloji ve Genetik	7	11
<b>TOPLAM</b>	<b>4</b>		<b>44</b>	<b>48</b>

<b>Tablo 32 Birim Mezun Öğrenci Sayısı</b>	
<b>Bölüm/Program/Anabilim Dalı</b>	<b>Mezun Sayısı</b>
Hemşirelik Tezli Yüksek Lisans Programı	6
Hemşirelik Tezsiz Yüksek Lisans	2
Anatomi Tezli Yüksek Lisans Programı	1
Histoloji Ve Embriyoloji Tezli Yüksek Lisans Programı	2
Tıbbi Biyoloji Ve Genetik Tezli Yüksek Lisans Programı	1
Ortodonti Doktora Programı	1
Pedodonti Doktora Prgramı	1
Protetik Diş Tedavisi Doktora Programı	1
Ağız, Diş Ve Çene Cerrahisi Doktora Programı	2
<b>TOPLAM</b>	<b>17</b>

### **Ulusal ve Uluslararası İlişkiler Alanındaki Ürün ve Hizmetler**

*Enstitümüzce bu alanda yürütülen faaliyet bulunmamaktadır.*

### **5.2. Bilimsel Araştırma Hizmetleri**

*Enstitümüz kadrosunda öğretim üyesi bulunmamakta olup, Enstitümüz kadrosundaki Araştırma Görevlileri de Tıp Fakültesine görevlendirilmiştir. Bu nedenle bu alanda Enstitümüz faaliyeti bulunmamaktadır.*

### **5.3. Yayın ve Danışmanlık Hizmetleri**

*Enstitümüz kadrosunda öğretim üyesi bulunmamakta olup, Enstitümüz kadrosundaki Araştırma Görevlileri de Tıp Fakültesine görevlendirilmiştir. Bu nedenle bu alanda Enstitümüz faaliyeti bulunmamaktadır.*

<b>Tablo 33 2018 Yılında Yayına Dönüşmüş Tez Verileri</b>		
<b>Ana Bilim Dalı</b>	<b>Tez Sayısı</b>	<b>Yayına Dönüşmüş Tez Sayısı</b>
<b>Tıbbi Biyoloji ve Genetik</b>	<b>5</b>	<b>2</b>
<b>TOPLAM</b>	<b>5</b>	<b>2</b>

### **5.4. Girişimcilik Faaliyetleri**

*Bu alanda Enstitümüzün faaliyeti bulunmamaktadır.*

## 5.5. Toplumsal Katkıya Yönelik Hizmetler

*Bu alanda Enstitümüzün faaliyeti bulunmamaktadır.*

## 5.6. Teknolojik Üretim Faaliyetleri

*Bu alanda Enstitümüzün faaliyeti bulunmamaktadır.*

## 5.7. Yönetimsel Hizmetler

Enstitümüzde sunulan idari hizmetler şunlardır.

### Genel Evrak İşleri :

- 1- Gelen evrakların evrak kayıt defterine kaydı yapıldıktan sonra incelenmesi,
- 2- Kayda giren gelen evrakların Enstitü Müdürüne sunulması ve Enstitü Müdürünün bilgilendirilmesi,
- 3- Performans programı hazırlıklarının koordinasyonunun sağlanması,
- 4- Üniversite içi ve dışı yazışmaların yapılması,
- 5- Giden evrak kayıtlarının yapılması.

### Personel İşleri :

- 1- Personel kıdem ve terfii işlemlerinin takibi
- 2- Yıllık izin ile ilgili işlemler,
- 3- Personel özlük dosyalarının tutulması.

### Muhasebe İşleri :

- 1- Bütçenin hazırlanması, ayrıntılı harcama veya finansman programının hazırlanması,
- 2- Bütçe işlemlerinin yürütülmesi ve kaydının tutulması,
- 3- Ayniyat işlemleri ve taşınır kayıt işlemlerinin tutulması,
- 4- İdari ve Mali işler deposundan birim deposuna malzeme transferinin sağlanması,
- 5- Malzeme çıkış işlem ve belgelerinin düzenlenmesi,
- 6- Saymanlığa bilgi verilmesi,
- 7- Ödenek gönderme belgesinin düzenlenmesi,
- 8- Bütçe ile ilgili raporların hazırlanması,
- 9- Birim faaliyet raporlarının hazırlanması,
- 10- Personel maaş dökümlerinin incelenmesi ve imzalanmasının sağlanması,
- 11- Personel yolluklarının hesaplanması ve ödeme emri düzenlenerek ödeme yapılması,
- 12- Ek ders formlarının incelenerek ödeme işlemlerinin yapılması,
- 13- Sınav formlarının incelenerek ödeme işlemlerinin yapılması.
- 14- Maaşların ve keseneklerin yapılması

### Öğrenci İşleri :

- 1- Öğrenci bilgilendirme işlemleri,
- 2- Öğrenci istatistik bilgilerinin hazırlanması,
- 3- Öğrenci kontenjan ve şartlarının belirlenmesi,
- 4- Ortak Lisansüstü Eğitim Programları için hazırlanan dosyaların incelenmesi, eksiklerinin giderilerek Üniversite Senatosuna sunulması,
- 5- Ortak Lisansüstü Programların onaylanma aşamalarının takip edilmesi,
- 6- Anabilim Dallarıyla gerekli yazışmaların yapılması ve Enstitü için gerekli bilgi ve belgelerin toplanarak gerekli mercilere ulaştırılması,
- 7- Lisansüstü eğitim yapmak isteyen aday öğrencilere danışmanlık yapılması,
- 8- Erasmus Programı ile ilgili bilgi akışının sağlanması,
- 9- Farabi Değişim Programı ile ilgili bilgi akışının sağlanmasıdır.



## 5.8. Ana Hizmet Alanlarını Destekleyici Diğer Hizmetler

Tablo 34 Sağlanan Bursların Niteliği	
Bursun Niteliği	Öğrenci Sayısı
Yemek Bursu	
Türk Eğitim Vakfı	
Kızılay	
Kısmi Zamanlı Öğrenci çalıştırma	1
<b>TOPLAM</b>	<b>1</b>

## Staj İmkani

*Enstitümüzde staj sorumluluğu bulunmamaktadır.*

## 5.9. Başarılarımız

Kaliteli eğitim verilmektedir.

## 6. Yönetim ve İç Kontrol Sistemi

Enstitümüzdeki süreçler iç tetkik değerlendirmelerinde başarılı olarak değerlendirilmiştir.

## D. Diğer Hususlar

*Belirtilmesi gereken başka hususlar bulunmamaktadır.*

## II. AMAÇ ve HEDEFLER

### A. İdarenin Amaç ve Hedefleri

Stratejik Amaçlar		Stratejik Hedefler	
Stratejik Amaç-1	Eğitim ve Öğretim programlarının sürekli geliştirilmesi	Hedef-1	Lisansüstü programların derslerin ve içeriklerinin gelişen teknoloji ve uygulamaları ve gelişmeleri sağlayacak şekilde güncellenmesinin sağlanması.
		Hedef-2	Açılacak yeni lisansüstü programların araştırılması ve bu amaçla anabilim dallarının bu konuda bilgilendirilmesi ve yönlendirilmesi
		Hedef-3	Anabilim dallarındaki öğretim üyesi sayısı ve çeşitliliğinin teşvik edilmesi
Stratejik Amaç-2	Araştırma ve geliştirme olanak ve faaliyetlerinin sürekli artırılması ve geliştirilmesi	Hedef-1	Akreditasyon süreçlerine başlanması
		Hedef-2	Öğrenme ve öğretme metotlarında güncellik sağlanması
		Hedef-3	Lisans üstü tezlerden yapılan makalelere alınan atıf sayısı(ödül, teşvik, kaynak, eğitim)
Stratejik Amaç-3	Uygulama ve hizmet süreçlerinin hızlandırılması ve iyileştirilmesi	Hedef-1	İdari personele ait fiziksel mekanların iyileştirilmesi.
		Hedef-2	Lisansüstü eğitim-öğretim yönergesinin açılan yada açılacak programlara uygun olarak sürekli güncellenmesi, bologna sürecine uyumlu hale getirilmesi
		Hedef-3	İdari personele yapılan değişikliklere uygun gerekli eğitimlerin zamanında verilmesi

### B. Temel Politikalar ve Öncelikler

Enstitümüz programlarının en iyi öğrenciyi programlarında eğitime başlatmaları için, başvuru ve kabul ilkelerinin yazılı olarak yaygın bir biçimde duyurulmasını ve öğrenci motivasyonunu çeşitli yöntemlerle arttırmaktır.

### C. Diğer Hususlar

Başka hususlar bulunmamaktadır.

### III. FAALİYETLERE İLİŞKİN BİLGİ VE DEĞERLENDİRMELER

#### A. Mali Bilgiler

##### 1. Bütçe Uygulama Sonuçları

##### 1.1. Bütçe Giderleri

Tablo 35 Bütçe Giderleri					
Türü	Başlangıç Ödeneği	Eklenen Ödenek	Harcama	Fark	Gerçekleşme Oranı (%)
01-Personel Giderleri	945.850	0	943.468,68	2.381,32	99,75
02-Sosyal Güvenlik Kurumlarına Devlet Primi Giderleri	55.100	0	55.072,50	27,50	99,95
03-Mal ve Hizmet Alım Giderleri	4.700	0	3.372,17	1327,83	71,75
05-Cari Transferler	0	0	0	0	0
06-Sermaye Giderleri	0	0	0	0	0
<b>TOPLAM</b>	<b>1.635.850</b>	<b>0</b>	<b>660.422,79</b>	<b>976.427,21</b>	<b>65,96</b>

##### Bütçe hedef ve gerçekleştirmeleri ile meydana gelen sapmaların nedenleri;

*Büyük ölçüde hedefe ulaşılarak sapma en aza indirgenmiştir. Enstitümüzün Mali İşler Servisinin ve personelinin olmaması nedeniyle 03-Mal ve Hizmet Alım Giderlerindeki ödenek tamamen kullanılamamıştır.*

##### 1.2. Bütçe Gelirleri

Tablo 36 Bütçe Gelirleri					
Ekonomik Kodu	Türü	Planlanan	Gerçekleşen	Fark	Gerçekleşme Oranı (%)
<b>09.4.1.09</b>	<b>Tezsiz Yüksek Lisans</b>	28.000	28.000	0	100
<b>TOPLAM</b>		<b>28.000</b>	<b>28.000</b>	<b>0</b>	<b>100</b>

##### Gelir hedef ve gerçekleştirmeleri ile meydana gelen sapmaların nedenleri;

*Hedeflenen öğrenci sayısına göre sapma meydana gelmemiştir.*

#### 2. Temel Mali Tablolara İlişkin Açıklamalar

Bu alanla ilgili çalışma bulunmamaktadır.

### **3. Mali Denetim Sonuçları**

*Enstitümüzde iç ve dış denetim ve iç kontrol olmamış olup herhangi bir rapor bulunmamaktadır.*

#### **a. Harcama Öncesi Mali Kontrol**

*Enstitümüzde 2018 mali yılı içinde herhangi bir mali kontrol gerçekleştirilmemiştir.*

#### **b. Harcama Sonrası İç Denetim**

*Herhangi bir harcama gerçekleşmediği için sonrasında iç denetimde gerçekleşmemiştir.*

#### **c. Dış Denetim**

*2018 mali yılı içinde dış denetim (sayıştay denetimi) gerçekleşmemiştir.*

### **4. Diğer Hususlar**

*Açıklanacak başka hususlar bulunmamaktadır.*

## B. Performans Bilgileri

Enstitümüz kadrosunda bulunan 5 (beş) Araştırma Görevlisi 2547 sayılı kanunun 13/b-4 maddesi uyarınca Tıp Fakültesinde görevlendirilmiş bulunmaktadır. Enstitümüz kadrosunda öğretim üyesi bulunmamaktadır.

### 1. Faaliyet ve Proje Bilgileri

#### 1.1. Faaliyet Bilgileri

Birimimizde Fakültelerin ilgili Anabilim Dalları tarafından açılan ve ilgili Anabilim Dallarının Öğretim Üyeleri tarafından yürütülen lisansüstü eğitim programları bulunmaktadır. Enstitünün birinci faaliyet alanı eğitim öğretimdir. Enstitü bünyesinde toplam 33 Lisansüstü programda 237 öğrenci eğitim görmektedir. Önümüzdeki dönemde Lisansüstü program sayısının ve öğrenci sayısının artırılması, 100/2000 Doktora Programı bünyesinde desteklenen programlara başvurulması planlanmaktadır. Enstitü bünyesinde lisansüstü tezlerin Bilimsel Araştırma Projesi olarak yürütülmesi dışında Proje Faaliyetleri yürütülmemektedir.

#### 1.2. Proje Bilgileri

Tablo 37 Doktora ve Yüksek Lisans Tezleri

Programın Adı	Tezin Türü (Doktora/Yüksek Lisans)	Tezin Adı	Öğrencinin Adı	Tez Yöneticisi	Tezin Durumu
Anatomi Anabilim Dalı	Yüksek Lisans	İnsan Fetüslerinde Nervus Ischiadicus Gelişiminin Mikroskopik Yöntem İle Araştırılması	Dilek KAYA	Dr.Öğr.Üyesi Kemal EMRE ÖZEN	Bitti
Hemşirelik Anabilim Dalı	Yüksek Lisans	Suçta Sürüklenmiş Çocuklara Verilen Psikoeğitimin, Sosyal-Duygusal Öğrenme ve Duygu Yönetimine Becerilerine Etkisi	Gülşenay TAŞ	Doç.Dr. Leyla BAYSAN ARABACI	Bitti
Ortodonti Anabilim Dalı	Doktora	Diş Destekli, Diş Doku Destekli Ve Kemik Destekli Hızlı Üst Çene Genişletme Yöntemlerinin Havayolu Üzerine Etkisinin	Gökçenur GÖKÇE	Doç.Dr. İLKNUR VELİ	Bitti

		Değerlendirilmesi			
Hemşirelik Anabilim Dalı	Yüksek Lisans	Kalp Yetersizliği olan Yaşlı Bireylerde Bağımlılık Düzeylerinin Düşme Deneyimi Üzerine Etkisi	Çisem ÇETİN	Prof.Dr. Yasemin TOKEM	Bitti
Hemşirelik Anabilim Dalı	Yüksek Lisans	İnfertilite sorunu yaşayan kadınlarda cinsel işlev durumu ve çift uyumu düzeylerinin değerlendirilmesi	Ferda KABA	Dr.Öğr.Üyesi Nuray EGELİOĞLU CETİŞLİ	Bitti
Hemşirelik Anabilim Dalı	Yüksek Lisans	Çocukluk Çağı Obezitesine Yönelik Yaşam Stili Davranışları Kontrol Listesinin Türkçe Formunun Geçerlik Ve Güvenilirliği	Neslihan ULUK	Dr.Öğr.Üyesi Jülide Gülizar YILDIRIM DUMAN	Bitti
Hemşirelik Anabilim Dalı	Yüksek Lisans	Kalp Yetersizliği Hastalarının Öz Bakım Becerilerini Gerçekleştirme Düzeylerinin Bakım Veren Yükü Üzerine Etkisinin İncelenmesi	Yurdagül TEKİN	Prof.Dr. Yasemin TOKEM	Bitti
Histoloji ve Embriyoloji Anabilim Dalı	Yüksek Lisans	Testiste Deneysel Torsiyon/Detorsiyon Sonucu Oluşturulmuş İskemi/Reperfüzyon Hasarında Ganoderma Lucidum ile Yönlendirilmiş Kök Hücre'nin İyileştirici Etkisi	Fulya GÜLBAĞÇA	Dr.Öğr. Üyesi Fatma ŞİMŞEK	Bitti
Protetik Diş Tedavisi	Doktora	Endodontik Tedavili Dişlere Yapılan Monolitik Zirkonya Restorasyonların Bağlantı Ve Kırılma Dayanımlarının Karşılaştırmalı Olarak Değerlendirilmesi.	İbrahim Talha MEŞE	Doç.Dr. Ender AKAN	Bitti

Ağız, Diş ve Çene Cerrahisi Anabilim Dalı	Doktora	Diş Çekim Soketlerine Uygulanan Kemik Grefti i-PRF Rezorpsiyonu ve Yumuşak Doku Penetrasyonuna Etkileri Açısından Değerlendirilmesi	Keremcan KURU	Dr.Öğr. Üyesi Hüseyin AKÇAY	Bitti
Histoloji ve Embriyoloji Anabilim Dalı	Yüksek Lisans	Aronia Melanocarpa Uygulamasının Epitelial Ovaryum Kanseri Hücre Hattı SKOV-3 Üzerine İmmünohistokimyasal ve Apoptotik Etkilerinin İncelenmesi	Sinem KARA	Doç.Dr. Selen BAHÇECİ	Bitti
Tıbbi Biyoloji ve Genetik Anabilim Dalı	Yüksek Lisans	Böbrek Transplantasyonu Sonrasında IL-2 Sitokin Gen Profilinin İncelenmesi	Hatice İlayhan KARAHAN	Doç.Dr. Mustafa SOYÖZ	Bitti
Ağız, Diş ve Çene Cerrahisi Anabilim Dalı	Doktora	Diş Çekimi Sonrası L-PRF Uygulamasının Yara Yeri İyileşmesi Üzerine Etkilerinin Klinik Olarak Karşılaştırılması	Toghrul ALİYEV	Dr. Öğr.Üyesi Murat ULU	Bitti
Hemşirelik Anabilim Dalı	Yüksek Lisans	İnflamatuar Bağırsak Hastalıklarında Hemşire Desteğinin İlaç Uyumuna Etkisi	Duygu AKBAŞ	Doç.Dr.Elif ÜNSAL AVDAL	Bitti
Pedodonti Anabilim Dalı	Doktora	Nano Hidroksiapatit İçeren Dentin Bonding Ajanlarının Remineralizasyon Etkilerinin ve Mikrogerilim Bağlanma Dayanımlarının Değerlendirilmesi	Fevzi KAVRIK	Doç.Dr. Ebru KÜÇÜKYILMAZ	Bitti

## 2. Performans Sonuçları Tablosu

*Bu konu ile ilgili faaliyetimiz bulunmamaktadır.*

### **3. Performans Sonularının Deęerlendirilmesi**

2018 yılında 5 (beş) Yüksek lisans 6 (altı) Doktora programı açılmıştır. 2018 yılında 2 Öncelikli Alan 100/2000 Doktora programına 6 (altı) öğrenci kayıt edilmiştir.

### **4. Performans Bilgi Sisteminin Deęerlendirilmesi**

Birimde açılan Lisansüstü program ve öğrenci sayılarına ait Performans bilgileri sayısal değerlerle UBYS üzerinden izlenmektedir.

### **5. Diğer Hususlar**

*Başka hususlar bulunmamaktadır.*



## **IV. KURUMSAL KABİLİYET ve KAPASİTENİN DEĞERLENDİRİLMESİ**

### **A. Üstünlükler**

#### **Üstünlüklerimiz;**

Yeni kurulmuş bir enstitü olması, yüksek motivasyon, idealist ekip ve hızlı gelişen bir üniversitenin birimi olması.

#### **Fırsatlarımız;**

Yenilikçi ve araştırmaya olanak veren bir yapılanmasının olması.

### **B. Zayıflıklar**

#### **Zayıf yönlerimiz;**

Fiziksel mekan ve demirbaş eksikliği, idari ve yardımcı personel eksikliği, fakültelerin çoğu bölümünde yüksek lisans ve doktora programı açılması için gerekli öğretim üyesi sayısına ulaşamamış olması.

#### **Tehditlerimiz;**

- 1- Aynı şehirde daha eski Sağlık Bilimleri Enstitülerinin olması.
- 2- Fiziki yetersizlik.
- 3- Personel yetersizliği
- 4- İdari ve akademik kadro temininde sıkıntılar.

### **C. Değerlendirmeler**

Fiziksel mekan probleminin çözülmesi, Enstitümüzün kurumsal yapılanmasını hızlandıracaktır. Fiziki mekan yetersizliği nedeniyle idari personelde oluşabilecek muhtemel motivasyon kayıpları engellenecektir. Hizmet verilen Fakültelerdeki öğretim üyelerine ve öğrencilere daha yüksek standartlarda kaliteli hizmet sunulabilecektir.

Muhasebe İşleri biriminin kurulup aktif hale getirilmesi için idari personel tahsisine ihtiyaç duyulmaktadır.

Aktif program sayısının Üniversitemizin öğretim üyesi sayısının artışı ile eşgüdümlü olarak artması beklenmektedir.

## **V. ÖNERİ VE TEDBİRLER**

Eklenecek öneri ve tedbir bulunmamaktadır.

**EK**

**İÇ KONTROL GÜVENCE BEYANI**

Harcama yetkilisi olarak yetkim dahilinde;

Bu raporda yer alan bilgilerin güvenilir, tam ve doğru olduğunu beyan ederim.

Bu raporda açıklanan faaliyetler için idare bütçesinden harcama birimimize tahsis edilmiş kaynakların etkili, ekonomik ve verimli bir şekilde kullanıldığını, görev ve yetki alanım çerçevesinde iç kontrol sisteminin idari ve mali kararlar ile bunlara ilişkin işlemlerin yasallık ve düzenliliği hususunda yeterli güvenceyi sağladığını ve harcama birimimizde süreç kontrolünün etkin olarak uygulandığını bildiririm.

Bu güvence, harcama yetkilisi olarak sahip olduğum bilgi ve değerlendirmeler, iç kontroller, iç denetçi raporları ile Sayıştay raporları gibi bilgim dâhilindeki hususlara dayanmaktadır.

Burada raporlanmayan, idarenin menfaatlerine zarar veren herhangi bir husus hakkında bilgim olmadığını beyan ederim. (Sağlık Bilimleri Enstitüsü – 31.01.2019)

Prof.Dr.Ahmet KOYU

Enstitü Müdürü

**EK**

**İÇ KONTROL GÜVENCE BEYANI**

Harcama yetkilisi olarak yetkim dahilinde;

Bu raporda yer alan bilgilerin güvenilir, tam ve doğru olduğunu beyan ederim.

Bu raporda açıklanan faaliyetler için idare bütçesinden harcama birimimize tahsis edilmiş kaynakların etkili, ekonomik ve verimli bir şekilde kullanıldığını, görev ve yetki alanım çerçevesinde iç kontrol sisteminin idari ve mali kararlar ile bunlara ilişkin işlemlerin yasallık ve düzenliliği hususunda yeterli güvenceyi sağladığımı ve harcama birimimizde süreç kontrolünün etkin olarak uygulandığını bildiririm.

Bu güvence, harcama yetkilisi olarak sahip olduğum bilgi ve değerlendirmeler, iç kontroller, iç denetçi raporları ile Sayıştay raporları gibi bilgim dâhilindeki hususlara dayanmaktadır.

Burada raporlanmayan, idarenin menfaatlerine zarar veren herhangi bir husus hakkında bilgim olmadığını beyan ederim. (Sağlık Bilimleri Enstitüsü – 31.01.2019)



Prof.Dr.Ahmet KOYU

Enstitü Müdürü